 **Précautions à prendre :** se laver les mains avant de réaliser l'auto-prélèvement.

Ouvrir le sachet contenant l'écouvillon. Enlever l'écouvillon du sachet. Tenir l'écouvillon avec le pouce et l'index au milieu de la tige comme le montre la figure 1.

Ne pas toucher le coton.

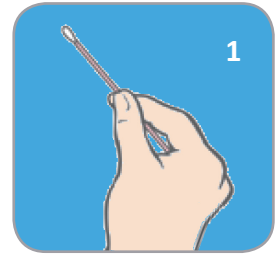

Introduire doucement l'écouvillon dans le vagin sur une distance d'environ 3 cm, et tourner doucement l'écouvillon plusieurs fois pendant 30 secondes. S'assurer que l'écouvillon touche bien les parois du vagin pour que l'humidité soit absorbée par l'écouvillon.

Retirer l'écouvillon sans toucher la peau.

En tenant l'écouvillon, enlever le bouchon du tube. Veiller à ne pas renverser le contenu du tube.

Placer l'écouvillon dans le milieu de transport de façon à ce que le bout de l'écouvillon soit visible en dessous de l'étiquette.

Casser précautionneusement la tige au niveau indiqué en la pressant contre le bord du tube comme le montre la figure 2.

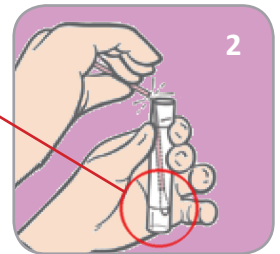

Revisser fermement le bouchon sur le tube (figure 3).

Noter les nom, prénom, date de naissance sur le (s) tube (s).

Conserver le tube à température ambiante et le rapporter à votre laboratoire dans les meilleurs délais (maximum 24h).

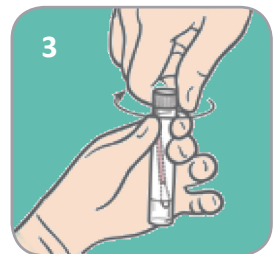

* si 2 écouvillons sont nécessaires, renouveler l'auto-prélèvement



PATIENT

Nom :
Nom de naissance :
Prénom :
Date de naissance : / /

Adresse :
CP/ Ville :
Tél. :
Mail :

TIERS PAYANT

N° SS :
Caisse :
Mutuelle :

SI LE PATIENT N'EST PAS L'ASSURÉ

Nom :
Prénom :
N° SS :
Date de naissance : / /

PRELEVEMENT

Urgent
Date : / / Heure : h

TRANSMISSION DES RÉSULTATS

Site internet
 Retrait au laboratoire
 Copie au médecin traitant :
.....
 Courrier
 Mail :

Renouvellement d'étiquettes : Oui Non

CONTROLE RÉCEPTION AU LABO (facultatif)

Date : / / Heure : h

Par :

Non-conformité : Oui

RENSEIGNEMENTS CLINIQUES

SIGNES CLINIQUES

Démangeaisons : Oui Non

Pertes : Oui Non
si oui : Abondantes
 Malodorantes

Saignements : Oui Non

Douleurs abdominales : Oui Non

RENSEIGNEMENTS DIVERS

Grossesse : Oui Non

Stérilet : Oui Non

Dépistage IST : Oui Non

Bilan d'infertilité : Oui Non

Bilan après traitement : Oui Non

TRAITEMENT EN-COURS OU PRÉVU